

2024年度特別回【夏】小6県立適性 検Ⅰ・検Ⅱ 適性検査型受験コース

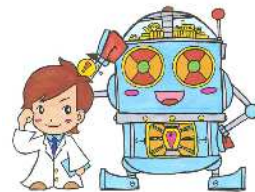

夏にちょっと長めのお試し！1回では分からない小6適性特別回講座を体験しませんか！

岡山県の県立中高一貫校である、県立操山中学・県立天城中学・大安寺中等教育学校・津山中学校にターゲットを合わせた講座です。また近年、岡山県内の私立中学校（就実中学校・岡山中学校・岡山学芸館清秀中学校等）も、適性検査型試験を実施するなど、ますます注目が集まっている適性検査講座です。この難関を突破するためには、

①岡山の適性検査型中学受験の実態に精通していること

※岡山の適性検査型入試の受験は適性検査（検査Ⅰ70点・検査Ⅱ70点）と面接・内申書の3要素の総合判断で決まります。

②それぞれの要素に対して適切な指導が行われることが必要です。

●実施单元●

都合により单元の変更を行うことがあります。ご了承ください。

| | | | |
|-----|----------|----------|---------------|
| 第1回 | 検査Ⅰ…理系問題 | 検査Ⅱ…文系問題 | 演習問題…KIBIプリント |
| 第2回 | 検査Ⅰ…理系問題 | 検査Ⅱ…文系問題 | 演習問題…KIBIプリント |
| 第3回 | 検査Ⅰ…理系問題 | 検査Ⅱ…文系問題 | 演習問題…KIBIプリント |
| 第4回 | 検査Ⅰ…理系問題 | 検査Ⅱ…文系問題 | 演習問題…KIBIプリント |
| 第5回 | 検査Ⅰ…理系問題 | 検査Ⅱ…文系問題 | 演習問題…KIBIプリント |

7/5(金).7/12(金).7/19(金).7/26(金).8/2(金) 全5日 16:40-20:20 (50分×4コマ)

講座料：¥18,000円（税込）

※テキスト・テスト代込み

申し込み締め切り 6月18日（日）



朝日塾 SOLA

〒700-0024 岡山県岡山市北区駅元町
31-1-2 WITHビル2F

TEL:086-255-5400 FAX:086-255-5402 mail:info@sola-e.net



●レチェックをし、下記の申込書にご記入の上 mailもしくは086-255-5402までFAX下さい。

切り取り

□ 2024年度 特別回【夏】講座 小6県立適性検査コースに申し込みます。

| | | | |
|------|--|-------------------|--------|
| フリガナ | | フリガナ | |
| 受講者名 | <input type="checkbox"/> 男 <input type="checkbox"/> 女 | 保護者名 | |
| 学校名 | 小学校 | 生年月日 西暦 | 年 月 日生 |
| 住所 | 〒 | TEL 携帯 mail | |

