

2024年度特別回【夏】講座 小5講座

検査Ⅰ（算・理）・検査Ⅱ（国・社）

難関校適性検査型受験コース

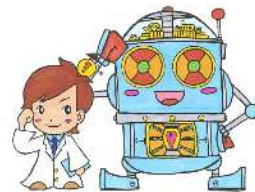

夏にちょっとお試し講座！！1回では分からない小5特別回講座を体験しませんか！！

岡山県の適性検査型試験をターゲットに県立中高一貫校である、大安寺中等教育学校・県立操山中学・天城中学・津山中学校・岡山大学附属中学校また岡山県内の私立中学校・就実中学校・岡山中学校・岡山学芸館清秀中学校等も、適性検査型試験を実施しています。岡山白陵中学校の入試問題も適性検査型を意識した記述問題が増えるなど、ますます注目が集まっている適性検査型入試です。この難関を突破するためには、適性検査（検査Ⅰ算・理・検査Ⅱ国・社）と面接・内申書・200字作文などの総合力で合否が決まります。よってそれぞれの要素に対して適切な指導が行われることが必要不可欠です。

●実施单元●

都合により单元の変更を行うことがあります。ご了承ください。

- | | | |
|-----|-----------------------|--------------|
| 第1回 | 検査Ⅰ…水溶液の濃さ・算数理科系問題 | 検査Ⅱ…国語・社会系問題 |
| 第2回 | 検査Ⅰ…角柱と円柱・算数理科系問題 | 検査Ⅱ…国語・社会系問題 |
| 第3回 | 検査Ⅰ…水量の変化とグラフ・算数理科系問題 | 検査Ⅱ…国語・社会系問題 |
| 第4回 | 検査Ⅰ…場合の数・算数理科系問題 | 検査Ⅱ…国語・社会系問題 |
| 第5回 | 検査Ⅰ…数の性質・算数理科系問題 | 検査Ⅱ…国語・社会系問題 |

火曜日…16:40-19:25（50分×3コマ） 金曜日…16:40-20:20（50分×4コマ）

7/2(火).7/5(金).7/9(火).7/12(金).7/16(火).7/19(金).7/23(火).
7/26(金).7/30(火).8/2(金) 全10日

講座料：¥39,000円（税込）※テキスト・週テスト代込み

申し込み締め切り 6月17日（月）



朝日塾 宙SOLA

〒700-0024 岡山県岡山市北区駅元町
31-1-2 WITHビル2F

TEL:086-255-5400 FAX:086-255-5402 mail:info@sola-e.net



●チェックをし、下記の申込書にご記入の上mailもしくは086-255-5402までFAX下さい。

切り取り

□ 2024年度 特別回【夏】講座 小5 難関校適性検査(火・金)講座に申し込みます。

フリガナ		フリガナ	
受講者名	<input type="checkbox"/> 男 <input type="checkbox"/> 女	保護者名	
学校名	小学校	生年月日 西暦	年 月 日生
住所	〒	TEL 携帯 mail	