

# 2024年度特別回【夏】小4本科 速読・算・国 やわらかあたま育てます

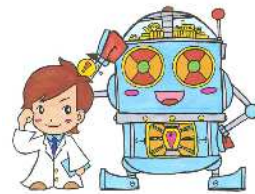

夏にちょっと長めのお試し！！1回では分からない小4特別回講座を体験しませんか！！

算数検査Ⅰ・国語検査Ⅱの基礎力・応用力をつけます。小4から考える力（論理的思考力）をつけるためのコースです。岡山県の適性検査に代表される傾向は、与えられた条件の中から規則性や法則性をいち早く見つけ出して答えを予想したり、理由や原因を明記して自分の意見を述べるような問題です。

今までの「どれだけ知っているか」より、「知っていることを土台にしてどれだけ説得力のある答案を書けるか」が問われます。こうした、思考力中心の出題は記号や○×問題に慣れた頭ではなかなか対応できません。今後中学入試はもちろんのこと高校入試・大学入試でも論理的思考力を問われる傾向は、ますます強くなっていくことでしょう。

そこで、できるだけ早くから論理的思考力・問題解決能力を養っていく必要があります。

## ●実施単元●

都合により単元の変更を行うことがあります。ご了承ください。

- |     |                |                  |        |
|-----|----------------|------------------|--------|
| 第1回 | 算数検Ⅰ…整数の性質と計算  | 国語検Ⅱ…説明文/指示語と接続語 | 理科プリント |
| 第2回 | 算数検Ⅰ…小数の性質と計算  | 国語検Ⅱ…説明文/話題と要点   | 理科プリント |
| 第3回 | 算数検Ⅰ…分数の性質と計算  | 国語検Ⅱ…説明文/内容をつかむ  | 理科プリント |
| 第4回 | 算数検Ⅰ…およその数・グラフ | 国語検Ⅱ…物語文/場面展開    | 理科プリント |
| 第5回 | 算数検Ⅰ…角と三角形の性質  | 国語検Ⅱ…物語文/気持ちと変化  | 理科プリント |

速読演習…16:40-17:30 国語検査Ⅱ…17:35-18:25 算数検査Ⅰ…18:35-19:25

7/3(水).7/10(水).7/17(水).7/24(水).7/31(水)全5日 16:40-19:25 (50分×3コマ)

講座料：¥27,500円（税込）

※速読代込み・テキスト・週テスト代込み

申し込み締め切り 6月17日（月）



朝日塾 SOLA

〒700-0024 岡山県岡山市北区駅元町  
31-1-2 WITHビル2F

TEL:086-255-5400 FAX:086-255-5402 mail:info@sola-e.net



●レチェックをし、下記の申込書にご記入の上 mailもしくは086-255-5402までFAX下さい。

切り取り

□ 2024年度 特別回【夏】講座 小4本科コースに申し込みます。

フリガナ		フリガナ	
受講者名	<input type="checkbox"/> 男 <input type="checkbox"/> 女	保護者名	
学校名	小学校	生年月日 西暦	年 月 日生
住所	〒	TEL 携帯 mail	