

2024年度

2024年3月26日(火)～4月4日(木)

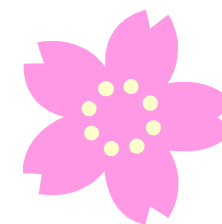

# 集中春期講習会

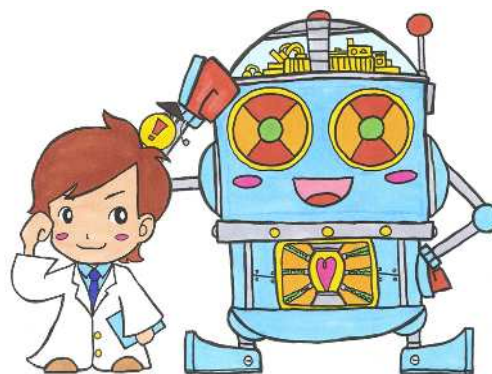
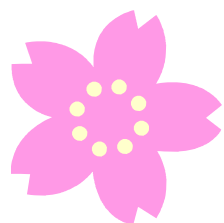

エイジ&ソン

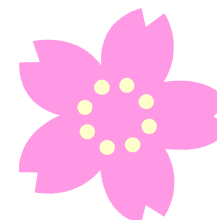

## 朝日塾宙SOLA

〒700-0024 岡山県岡山市北区駅元町31-1-2 WITビル2F

TEL086-255-5400 FAX086-255-5402

e-mail info@sola-e.net <http://www.sola-e.net>

岡山駅西口より徒歩1分西口交番そば



## 一人、ひとりに情熱を注ぎます

- 2020年大学入試改革は始まった。
  - 昨年の中教審「高大接続会議」において2020年からの大学入試改革についての「最終報告」が発表されました。骨子は、センター試験の廃止、それに変わる新テストの実施です。その特徴は今までの知識偏重型と異なり、グラフや図表から変化を読み取り、その理由や今後の状況を判断させる、いわゆる問題分析能力、問題解決能力、想像力を試すような問題にあります。
  - 一方、表現力や論理力を試す問題でもある課題についての1400字程度の小論文を書かせることなど、県立適性検査の200字程度の作文の延長線上にあるような問題も出題されそうです。
  - もちろん「最終報告」と言っても、これから紆余曲折はあるでしょうが、大筋で「社会が未来を担う子どもたちに求めている学力」の片鱗をうかがい知ることができます。
  - 2020年から試験的にスタート、2024年から本格導入となっています。今の小学生が受験するころには大きく変わるでしょう。
  - 今年の中学入試でも記述問題が増えています。すでに足音が...

### ● 魚を与えるのではなく、魚のとり方を教える

「なぜその答えなのか」「なぜ間違ったのか」を明確にしない限り、その学習は単なる作業となってしまいます。朝日塾宙SOLAでは、4サイクル学習法を実践しています。その基本は「×を○に変える」ということです。この春、朝日塾宙SOLAは、集合授業と個別授業のいいとこ取りでお子様を合格へさらにその先へ誘います。ふるってご参加下さい。一人、ひとりに情熱を注ぎます。

#### 4サイクル学習法

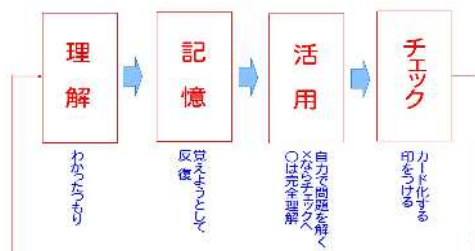

朝日塾宙SOLA  
校長 小島達也

## 集中春期講習会 小3講座 ネライと内容

- 集中春期講座では、面白深く学習を進めていきます。初めての方も安心して学習できるようにゆっくりとしたペースで進めます。

期間：2日間 (3/27.4/3 12:40-14:25)

受講料 ¥8,250(税込) テキスト・プリント各¥1,650(税込)

回数	算数	国語
1	わり算	物語文・どんなきもち? (1)
2	大きな数	物語文・どんなきもち? (2)

定員…8名 ※筆記用具と2色(赤青)ボールペン等をご持参下さい。  
※都合により単元の変更を行うことがあります。ご了承ください。

## 集中春期講習会 小4講座 ネライと内容

- 1月下旬から始まった新学年。テキストは少し難しいかもしれませんが。この春は、単元を復習するチャンス。重要単元を復習だけに終わらせないように再度切り口を変えてそのエッセンスを伝授します。

期間：2日間 (3/26.4/2 12:40-14:25)

受講料 ¥12,650(税込) テキスト・プリント各¥1,650(税込)

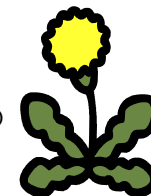

回数	検査Ⅰ 理系	検査Ⅱ 文系
1	虫食い算	説明文 指示語と接続語
2	モンシロチョウの育ち方	地図記号

定員…8名 ※筆記用具と2色(赤青)ボールペン等をご持参下さい。  
※都合により単元の変更を行うことがあります。ご了承ください。

## 集中春期講習会 小5講座 ネライと内容

● 今や岡山県の中学校入試は適性検査型が主流と言っても過言ありません。教科型入試も、記述形式の解答が増えています。よって岡山県の適性検査型の代表格である中高一貫校の、大安寺中等教育学校・県立操山中学・天城中学・津山中を照準に、私立中学校の適性検査型入試にも対応し、教科型入試の記述問題にも対応した講座です。したがって、適性検査Ⅰ・適性検査Ⅱのテキストをそのまま使うのではなく、岡山県の入試問題の出題傾向を合わせて適宜オリジナルプリントを加えて行きます。

### 授業内容

★検査Ⅰでは、過去問を基に頻出のグラフの読み取り、推論をたてる、図形的な発想を鍛えるなど記述問題のエッセンスを伝授します。一方、

★検査Ⅱでは作文や小論文を書くことなどに対応します。また、合格に不可欠の面接対策も過去の面接課題を採り入れながら、積極的に意見を述べる訓練をします。

★演習の時間にはそれらのことがどれだけ身についているかを評価するために、授業で習ったことの反復学習を用いて定着を図ります。

期間：2日間 (3/27.4/3 12:40-16:20)

受講料 ¥14,850(税込) テキスト・プリント各¥1,650(税込)

回数	検査Ⅰ 理系	検査Ⅱ 文系
1	共通問題課題	共通問題課題
2	独自問題対策	独自問題課題

定員…8名 (定員になり次第締め切ります)

※テキストは最初の授業で配布します。予習は必要ありません。

※筆記用具と2色(赤青)ボールペン等をご持参下さい。

※宿題はその日の内にやれる量を出します。個人差はありますが各教科30分を目安とします。

※都合により単元の変更を行うことがあります。ご了承ください。

## 集中春期講習会 小6本科講座 ネライと内容

● 来年度の入試まで早10ヶ月。単元学習の小6上では中学校受験に必要なすべての単元が終了するように配置されています。それだけに内容的にもかなり盛りだくさん。この春は、単元を復習するチャンスです。特に重要単元については復習だけに終わらせないように入試に直結できるように再度切り口を変えてそのエッセンスを伝授します。

※大安寺中等・県立操山中・天城中・津山中・就実HG・AD・岡山白陵中・岡中東医・岡中難関等をターゲットとして、基礎力からみっちり力をつけていきます。県立適性検査及び岡大附属中・広大附属中は社会を含め4教科受験、岡山の私立中学校は適性検査型入試と教科型入試となります。コツコツは勝つコツ。受験学年となったばかりですが、毎日の積み重ねが大切です。

期間：2日間 (3/26.4/2 12:40-16:20)

受講料 ¥14,850(税込) テキスト・プリント各¥1,650(税込)

回数	算数	国語	理科	基礎算数
1	図形の回転移動と転がり移動	200字作文の書き方(1)	水溶液の性質(1)	計算・一行特訓①
2	平均算と食塩水の濃度算	200字作文の書き方(2)	水溶液の性質(2)	計算・一行特訓②

定員…16名 (定員になり次第締め切ります)

※テキストは最初の授業で配布します。予習は必要ありません。

※筆記用具と2色(赤青)ボールペン等を持参下さい。

※宿題はその日の内にやれる量を出します。個人差はありますが各教科30分を目安とします。

※都合により単元の変更を行うことがあります。ご了承ください。

## 集中春期講習会 小6 適性検査対策 ネライと内容

● 岡山県の中高一貫校である、大安寺中等教育学校・県立操山中学・天城中学・津山中・私立中学校の適性検査型入試にターゲットを合わせた講座です。適性検査Ⅰ・適性検査Ⅱのテキストをそのまま使うのではなく、岡山県の入試問題の出題傾向を合わせて適宜オリジナルプリントを加えて行きます。

### 授業内容

★検査Ⅰでは、過去問を基に頻出のグラフの読み取り、推論をたてる、図形的な発想を鍛えるなど記述問題のエッセンスを伝授します。一方、

★検査Ⅱでは作文や小論文を書くことなどに対応します。また、合格に不可欠の面接対策も過去の面接課題を採り入れながら、積極的に意見を述べる訓練をします。

★演習の時間にはそれらのことがどれだけ身についているかを評価するために、授業で習ったことの反復学習を用いて定着を図ります。

期間：2日間 (3/28.4/4 16:40-20:20)

受講料 ¥9,900(税込) テキスト・プリント各¥1,650(税込)

回数	適性検査Ⅰ	適性検査Ⅱ
1	共通問題課題	共通問題課題
2	独自問題対策	独自問題課題

定員…16名 (定員になり次第締め切ります)

※テキストは最初の授業で配布します。予習は必要ありません。

※筆記用具と2色(赤青)ボールペン等をご持参下さい。

※宿題はその日の内にやれる量を出します。個人差はありますが各教科30分を目安とします。

※都合により単元の変更を行うことがあります。ご了承ください。

## 1対1 完全個別指導 ピンポイントゼミ

●あと10点をアップしたい。答えは弱点の補強にあります。この春期講習を利用して、個別に徹底的に弱点を補強し、小6は志望校合格を、小1から小5は弱点単元克服を目指しましょう。

### ☆ピンポイントゼミの流れ



### ☆お申込方法

別紙の集中春期講座申込用紙の個別ピンポイント希望にレチェックをご記入の上、mail (info@sola-e.net または sola2.e.net@gmail.com)・Fax (086-255-5402) 郵送または直接ご提出ください。

### ☆ピンポイントゼミの詳細

#### ①弱点単元のリサーチ

弱点チェックシートを用いてピンポイントでお子様の弱点をお知らせいただきます。

#### ②個別講師による指導

個別プログラムに沿ってテキストの選定・演習問題プリントの作成を行い、1対1の個別指導を行い、学習内容は指導報告書をお渡しします。

#### ③演習問題で定着確認

演習問題で定着を確認します。80%自力で解けるまで反復演習をします。

対策の終了は演習問題と類題の正答率が80%を超えるまで繰り返し行います。

問題が解けることを前提としますので、予定時間を超過することがあります。

あらかじめご了承ください。

#### ④単元合格証の発行

上記の問題で確認テストを100%をクリアしたら、指導報告書と共に「単元合格証」を発行します。

### ☆受講料

各学年により異なります。別紙にてご確認ください。

※単元完了まで指定時間で終了しないときも追加料金はいただきません。

※ピンポイントゼミは講習会と並行して行います。

## 集中春期講習会 受講の流れ

### 集中講座春期講習会本科

① パンフレットの内容をごらんになり申込用紙に必要事項をご記入の上、mail・FAXまたは郵送にて事務までご提出下さい。※3月13日締め切り(定員になり次第締め切ります)



② 春期授業の詳しい内容は塾長面談でもご説明いたします。ご希望の方はメール (info@sola-e.net または sola2.e.net@gmail.com) でお知らせください。



③ 小5・小6の講座生の方は、基礎力確認テストを受験ください。(算・国各30分)



④ 3/9までにお申込の内部生は自動引落となります。以降申込の内部生と講座生の方は郵便振替用紙をお送りします。テキスト類は授業初日に配布します。

### 完全個別指導ピンポイント

① まずは、別紙にて希望日時等をお申込下さい。メール・ファック・電話等をご利用ください。詳しい日程等はメールにてご連絡さしあげます。



② 過去のテスト成績や保護者様からの授業内容希望をお伺いし、弱点単元の洗い出しを行います。希望回数もお知らせください。テキスト・日時・指導講師を決定します。



③ 計画に沿って指導をいたします。お気づきの点やご質問等がありましたら、メールでお知らせください。



④ 料金は10日締めの25日払いとなります。(原則として内部生は自動引き落とし、講座生は郵便振替です。)

## 料金等

### ●朝日塾宙SOLA 集中講座 春期講習会費用 (税込)

学年	授業料	テキスト	総計 (税込)
小3	8,250	3,300	11,550 円
小4	12,650	3,300	15,950 円
小5	14,850	3,300	18,150 円
小6本科	14,850	6,600	21,450 円
小6適性	9,900	3,300	13,200 円

### ●完全個別指導春期ピンポイントゼミ

(1単位=指導+演習)

ピンポイントゼミ=UMI等経費一覧 1対1(50分)+演習(50分)=100分					
一般生	Aコース(1回分・税込)	Cコース(1回分・税込)	内部生	Aコース(1回分・税込)	Cコース(1回分・税込)
小1~小3	¥3,575	¥6,325	小1~小3	¥3,218	¥5,693
小4~小5	¥3,850	¥6,800	小4~小5	¥3,465	¥5,940
小6	¥4,125	¥9,625	小6	¥3,713	¥8,663
中1~中2	¥3,850	¥9,350	中1~中2	¥3,461	¥8,415
中3	¥4,125	¥9,625	中3	¥3,713	¥8,663

- ※ 一般生…春期講座生 内部生…通常講座に参加の生徒様
- ※ A個別…主として個別専門の講師がご指導いたします。
- ※ C個別…主として集合授業を担当する講師がご指導いたします。
- ※ 個別授業料は10日締めの25日払いとなります。
- ※ テキストは生徒様により異なりますので、実費を頂戴します。(手持ちテキストを使用する場合は不要です)
- ※ 個別プリント代は指導料に含まれます。
- ※ 講師との相性があります。講師交代は早めにお知らせ下さい。

---

## 授業受講上の注意

---

- やむを得ず遅刻、欠席、早退をするときは必ず事前に保護者様よりメール（info@sola-e.net sola2.e.net@gmail.com）電話（086-255-5400）ファックス（086-255-5402）までご連絡下さい。
- 授業中の私語は、厳禁です。二回目に注意しても聞き入れないときは、廊下等に出されることがあります。
- 休憩時間にコンビニ等で買い食いをすることを禁止します。弁当・お茶は事前に買って昼食時に所定の教室で飲食してください。お菓子・炭酸系飲料・ジュース等は持ち込みできません。
- 講座等の昼食時間は駅周辺の飲食店での飲食を認めますが、必ず授業開始5分前までに着席して授業の準備を整えられるようにして下さい。
- 他の受講生に暴力を振るったり、暴言を吐いたりして傷つける行為があった時はその場で受講を禁止します。
- 建物や机等への落書き・キズつけは弁償して頂きます。
- マンガ・ゲーム等の持ち込みは原則として禁止しています。授業中にこれらのものを見ていたら没収します。
- 用事がないのに他の階や屋上には決して行かないで下さい。
- 階段を駆け上がったたり駆け下りたり、階段の手すりにぶら下がったり等の危険行為を禁止します。
- 入退出時に「ほっと！メール」カードをカードリーダーに通して下さい。
- ゴミの始末は各自が責任を持っていただくようお願いします。

2024年度 集中春期講習会と通常授業（特別回【春】講座を含む） 登校日

朝日塾宙SOLA

学年・クラス			Kメソッド 国語ゼミ	小1	小2	小3	小4	小5	小6	小6 適性 検査	ピンポイント
月	日	曜									
3	17	日									
	18	月	★								☆
	19	火				★		★			☆
	20	水					★		★		☆
	21	木			★						☆
	22	金						★		★	☆
	23	土							★		☆
	24	日									
	25	月	★								☆
	26	火				★	★1	★	★1		☆
	27	水				★1	★	★1	★		☆
	28	木			★					★1	☆
	29	金						★		★	☆
4	30	土							★		☆
	31	日									
	1	月	★								☆
	2	火				★	★2	★	★2		☆
	3	水				★2	★	★2	★		☆
	4	木			★					★2	☆
	5	金						★		★	☆
	6	土							★		☆
	7	日									
	8	月	★								☆
	9	火				★		★			☆
	10	水					★		★		☆
	11	木			★						☆
	12	金						★		★	☆
	13	土							★		☆
	14	日									
	15	月	★								☆
	16	火				★		★			☆
	17	水					★		★		☆
	18	木		★体験授業	★						☆
	19	金						★		★	☆
	20	土							★		☆
	21	日									

★…集中春期講習会授業

★…通常授業（特別回【春】講座）を含む

# 2024年度 朝日塾宙SOLA

# 集中春期講習会時間割り

20240119

日時	3月26日 火									3月27日 水											
	1	2	3	4	5	6	7	8	9	1	2	3	4	5	6	7	8	9			
開始	12:40	13:35	14:35	15:30		16:40	17:35	18:35	19:30	20:25	12:40	13:35	14:35	15:30		16:40	17:35	18:35	19:30	20:25	
終了	13:30	14:25	15:25	16:20		17:30	18:25	19:25	20:20	21:15	13:30	14:25	15:25	16:20		17:30	18:25	19:25	20:20	21:15	
小6 適性検査																					
小6 4教科	算数 森山	理科 森山	基礎算数 新田	基礎算数 新田																	
小5 講座											課題 演習	課題 演習	検査 I 新田	検査 I 新田							
小4 講座	検査 I 新田	検査 I 新田																			
小3 講座											算数 新田	算数 新田									

日時	3月28日 木									4月2日 火											
	1	2	3	4	5	6	7	8	9	1	2	3	4	5	6	7	8	9			
開始	12:40	13:35	14:35	15:30		16:40	17:35	18:35	19:30	20:25	12:40	13:35	14:35	15:30		16:40	17:35	18:35	19:30	20:25	
終了	13:30	14:25	15:25	16:20		17:30	18:25	19:25	20:20	21:15	13:30	14:25	15:25	16:20		17:30	18:25	19:25	20:20	21:15	
小6 適性検査						課題 演習	課題 演習	検査 I 新田	検査 I 新田												
小6 4教科											算数 森山	理科 森山	国語 小島	国語 小島							
小5 講座																					
小4 講座											検査 II 小島	検査 II 小島									
小3 講座																					

日時	4月3日 水									4月4日 木											
	1	2	3	4	5	6	7	8	9	1	2	3	4	5	6	7	8	9			
開始	12:40	13:35	14:35	15:30		16:40	17:35	18:35	19:30	20:25	12:40	13:35	14:35	15:30		16:40	17:35	18:35	19:30	20:25	
終了	13:30	14:25	15:25	16:20		17:30	18:25	19:25	20:20	21:15	13:30	14:25	15:25	16:20		17:30	18:25	19:25	20:20	21:15	
小6 適性検査																課題 演習	課題 演習	検査 II 小島	検査 II 小島		
小6 4教科																					
小5 講座	課題 演習	課題 演習	検査 II 小島	検査 II 小島																	
小4 講座																					
小3 講座	国語 小島	国語 小島																			

●都合により予定を変更する場合があります。



## 2024年度 朝日塾宙SOLA 集中春期講習会 申込用紙

締切3月13日

- 本用紙にご記入の上、事務まで提出下さい。Fax(255-5402)や郵送でも受けつけております。
  - 3月9日までにお申込の内部生の方の料金は3月25日に自動引き落としとなります。
- それ以降の内部生の方と講座生の方は郵便振替の用紙をお送りします。

ふりがな		学年	生年月日	性別
生徒氏名		新小	西暦	<input type="checkbox"/> 男 <input type="checkbox"/> 女

該当学年・希望講座に  チェックを お願いします。

小3集中春期集合授業	<input type="checkbox"/> 参加	<input type="checkbox"/> 不参加
小4集中春期集合授業	<input type="checkbox"/> 参加	<input type="checkbox"/> 不参加
小5集中春期集合授業	<input type="checkbox"/> 参加	<input type="checkbox"/> 不参加
小6本科集中春期集合授業	<input type="checkbox"/> 参加	<input type="checkbox"/> 不参加
小6適性集中春期集合授業	<input type="checkbox"/> 参加	<input type="checkbox"/> 不参加
小1～小6個別ピンポイント	<input type="checkbox"/> 希望する	<input type="checkbox"/> 希望しない

- 以降は講座生（集中春期講座のみ参加の方）はご記入ください。

小5・小6 基礎力確認 テスト	第1希望日 月 日 時～	第2希望日 月 日 時～	第3希望日 月 日 時～
-----------------------	--------------------	--------------------	--------------------

ふりがな		生徒学校名
保護者名	印	

郵便番号	住所
—	

自宅電話番号	
--------	--

携帯電話番号	
--------	--

mail	
------	--

※ご質問・ご要望などございましたら、お書きください。

本稿の情報は個人情報保護法に基づき運用いたします。

