

2024年度特別回【春】講座 小4本科

速読・検査Ⅰ・検査Ⅱ

やわらかあたま育てます

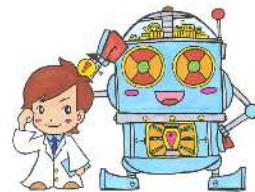

春にちょっとお試し講座！！1回では分からない小4特別回講座を体験しませんか！！

検査Ⅰ・検査Ⅱの基礎力・応用力をつけます。小4から考える力（論理的思考力）をつけるためのコースです。岡山県の適性検査に代表される傾向は、与えられた条件の中から規則性や法則性をいち早く見つけ出して答えを予想したり、理由や原因を明記して自分の意見を述べるような問題です。

今までの「どれだけ知っているか」より、「知っていることを土台にしてどれだけ説得力のある答案を書けるか」が問われます。こうした、思考力中心の出題は記号や○×問題に慣れた頭ではなかなか対応できません。今後中学入試はもちろんのこと高校入試・大学入試でも論理的思考力を問われる傾向は、ますます強くなっていくことでしょう。

そこで、できるだけ早くから論理的思考力・問題解決能力を養っていく必要があります。

●実施单元●

都合により单元の変更を行うことがあります。ご了承ください。

- 第1回 検査Ⅰ…周期やきまりを見つける問題 検査Ⅱ…国語・社会系問題
 第2回 検査Ⅰ…まとめの問題・理科系問題 検査Ⅱ…国語・社会系問題

速読・演習…16:40-17:30 検査Ⅱ…17:35-18:25 検査Ⅰ…18:35-19:25

2024年3/27(水)・4/3(水) 16:40-19:25 (50分×3コマ)

講座料：¥11,000円（税込）

※速読代込み・テキスト・週テスト代込み

申し込み締め切り 3月20日（水）



朝日塾 宙SOLA

〒700-0024 岡山県岡山市北区駅元町
31-1-2 WITHビル2F

TEL:086-255-5400 FAX:086-255-5402 mail:info@sola-e.net



●レチェックをし、下記の申込書にご記入の上 mailもしくは086-255-5402までFAX下さい。

切り取り

□ 2024年度 特別回【春】講座 小4本科コースに申し込みます。

フリガナ		フリガナ	
受講者名	<input type="checkbox"/> 男 <input type="checkbox"/> 女	保護者名	
学校名	小学校	生年月日 西暦	年 月 日生
住所	〒	TEL 携帯 mail	