

2020年度特別回冬小5県立 検査I・検査II 適性検査型受験コース

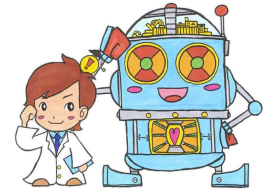

冬にちょっと長めのお試し！1回では分からない小5県立特別回講座を体験しませんか！

岡山県の県立中高一貫校である、県立操山中学・県立天城中学・大安寺中等教育学校・津山中学校にターゲットを合わせた講座です。また近年、岡山県内の私立中学校（就実中学校・岡山中学校・岡山学芸館清秀中学校等）も、適性検査型試験を実施するなど、ますます注目が集まっている適性検査講座です。この難関を突破するためには、

①岡山の適性検査型中学受験の実態に精通していること

※岡山の適性検査型入試の受験は適性検査（検査I 70点・検査II 70点）と面接・内申書の3要素の総合判断で決まります。

②それぞれの要素に対して適切な指導が行われることが必要です。

※朝日塾宙SOLAでは、2012年から大きく変わった県立適性問題に対応した教材でそれぞれのカテゴリーでベストの授業を心がけております。

●実施单元●

都合により单元の変更を行うことがあります。ご了承ください。

第1回	検査I … 理系問題	検査II … 文系問題	演習問題 … KIBIプリント
第2回	検査I … 理系問題	検査II … 文系問題	演習問題 … KIBIプリント
第3回	検査I … 理系問題	検査II … 文系問題	演習問題 … KIBIプリント

2021年1/8(金).1/15(金).1/22(金)全3日 16:40-19:25 (50分×3コマ)

講座料：¥9,000円（税別）

※テキスト・テスト代込み

申し込み締め切り 12月2日（水）



朝日塾 宙SOLA

〒700-0024 岡山県岡山市北区駅元町
31-1-2 WITHビル2F

TEL:086-255-5400 FAX:086-255-5402 mail:info@sola-e.net



●レチェックをし、下記の申込書にご記入の上 mailもしくは **086-255-5402**までFAX下さい。
----- 切り取り -----

特別回冬講座 小5県立適性検査型受験コースに申し込みます。

フリガナ		フリガナ	
受講者名	<input type="checkbox"/> 男 <input type="checkbox"/> 女	保護者名	
学校名	小学校	生年月日 西暦	年 月 日生
住所	〒	TEL 携帯 mail	

