

3月26日(火)～4月6日(土)
まとめテスト 小4…4/5 小5…4/13 小6…4/13

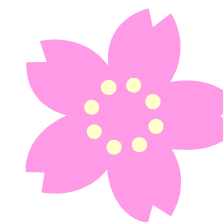

春期講習会

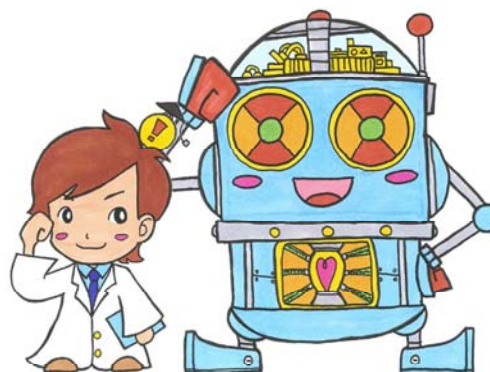
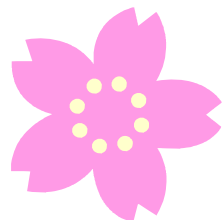

エイジ&ソン

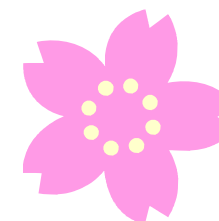

朝日塾宙SOLA

〒700-0024岡山県岡山市北区駅元町31-1-2WITHビル2F

TEL086-255-5400 FAX086-255-5402

e-mail info@sola-e.net <http://www.sola-e.net>

岡山駅西口より徒歩1分西口交番そば

一人、ひとりに情熱を注ぎます

● 2020年大学入試改革はもう始まっている。

- 昨年の中教審「高大接続会議」において2020年からの大学入試改革についての「最終報告」が発表されました。骨子は、センター試験の廃止、それに変わる新テストの実施です。その特徴は今までの知識偏重型と異なり、グラフや図表から変化を読み取り、その理由や今後の状況を判断させる、いわゆる問題分析能力、問題解決能力、想像力を試すような問題にあります。
- 一方、表現力や論理力を試す問題でもある課題についての1400字程度の小論文を書かせることなど、県立適性検査の200字程度の作文の延長線上にあるような問題も出題されそうです。
- もちろん「最終報告」と言っても、これから紆余曲折はあるでしょうが、大筋で「社会が未来を担う子どもたちに求めている学力」の片鱗をうかがい知ることができます。
- 2020年から試験的にスタート、2024年から本格導入となっています。今の小4生が受験するころには大きく変わるでしょう。
- 今年の中学入試でも記述問題が増えています。すでに足音が...

● 魚を与えるのではなく、魚のとり方を教える

「なぜその答えなのか」「なぜ間違ったのか」を明確にしない限り、その学習は単なる作業となってしまいます。朝日塾宙SOLAでは、4サイクル学習法を実践しています。その基本は「×を○に変える」ということです。この春、朝日塾宙SOLAは、集合授業と個別授業のいいとこ取りでお子様を合格へさらにその先へ誘います。ふるってご参加下さい。一人、ひとりに情熱を注ぎます。

4サイクル学習法

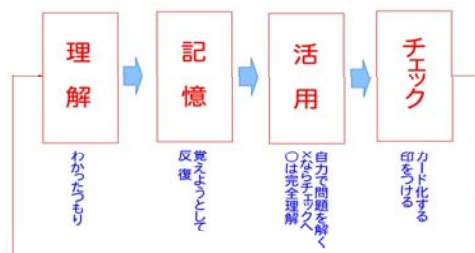

朝日塾宙SOLA
校長 小島達也

新小3本科 春期講習会 ネライと内容

● 春期講座では、たっぷりの復習と予習をちょっぴり織り交ぜて学習を深めていきます。初めての方も安心して学習できるようにゆっくりとしたペースで進みます。国語では課題図書を厳選し、読書の楽しさと表現することの面白さを味わいます。

● 使用テキスト

オリジナルプリント・サブテキスト
 受講料¥15,000(税別) テキスト・プリント各科¥1,000(税別)

回数	算数	国語
1	式を立てて考える	詩の世界
2	かけ算の世界を広げる	物語文
3	わり算のしくみを知る	成長の様子を読み取る
4	わり算の2つの意味	ことばのきまり

定員…8名(定員になり次第締め切ります)

※テキストは毎回、授業の最初に配布し予習は必要ありません。

※筆記用具とと2色(赤青)ボールペン等をご持参下さい。

※宿題はその日の内にやれる量を出します。個人差はありますが各教科30分を目安とします。

※都合により単元の変更を行うことがあります。ご了承ください。

※授業の進め方

- ① プリント形式ではなく、他学年同様に授業形式で行います。
- ② まず教師が板書をして重要事項を解説します。
- ③ 例題や基本問題を自力で解きます。
- ④ さらに自宅でその日に習った内容の応用問題を自力で解きます。
- ⑤ ご家庭での質問はFAXをご利用下さい。

(自発的に質問することはまだできないと思うからです)

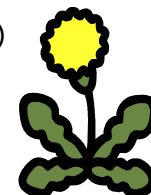

新小4本科 春期講習会 ネライと内容

● 2月から始まった新学年。テキストは少し難しいかもしれませんが。この春は、単元を復習するチャンス。重要単元を復習だけに終わらせないように再度切り口を変えてそのエッセンスを伝授します。
☆岡山白陵・操山中・天城中・大安寺中等・岡中東医・岡中難関・就実HG・AD等をターゲットとして、基礎力からみっちり力をつけていきます。コツコツは勝コツ。毎日の積み重ねが大切です。

● 使用テキスト

中学受験新演習+オリジナルプリント+サブテキスト+KIBIシステム+記述のツボ
受講料¥23,000(税別) テキスト・プリント各科¥1,000(税別) まとめテスト¥3,000(税別)

回数	算数	国語	理科	社会
1	小数・分数	説明文/指示語	じしゃくと光	暮らしと水
2	計算のきまり逆算	説明文課題と要点	チョウの育ち方	暮らしとゴミ
3	和差算	物語文	いろいろなこん虫	まわりの環境
4	角の性質 平行線	物語文	春の生物・天気	地図の見方
5	まとめ	まとめ	まとめ	まとめ
6	春期まとめテスト	春期まとめテスト	春期まとめテスト	春期まとめテスト

定員…8名(定員になり次第締め切ります)
※春期まとめテストは4月5日(金)13時~15時20分で実施します。
※テキストは最初の授業で配布します。予習は必要ありません。
※筆記用具と2色(赤青)ボールペン等をご持参下さい。
※宿題はその日の内にやれる量を出します。個人差はありますが各教科30分を目安とします。
※都合により単元の変更を行うことがあります。ご了承ください。

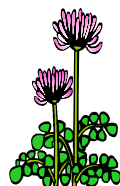

新小5本科 春期講習会 ネライと内容

●受験準備の標準的なスタートは小5です。この春は、単元を復習するチャンス。重要単元を復習だけに終わらせません。
☆岡山白陵・操山中・天城中・大安寺中等・岡中東医・岡中難関・就実HG・AD等をターゲットとして、基礎力からみっちり力をつけていきます。県立適性検査および岡大附属中・広大附属中は社会を含め4教科受験、岡山の私立中学校は3教科の受験となります。コツコツは勝コツ。まだまだ十分余裕があります。毎日、コツコツと積み上げていく勉強習慣を身につけましょう。

●使用テキスト

中学受験新演習+オリジナルプリント+サブテキスト+KIBIシステム+記述のツボ
受講料¥32,000(税別) テキスト・プリント各科¥1,000(税別) まとめテスト¥3,000(税別)

回数	算数	国語	理科	社会
1	約数と公約数・約分	説明文・論説文	季節と植物・動物	日本のすがた
2	約数と公約数・約分	説明文・論説文	季節と植物・動物	日本のすがた
3	倍数と公倍数・通分	説明文・論説文	空気・水の温度変化	日本の農業
4	倍数と公倍数・通分	説明文・論説文	空気・水の温度変化	日本の農業
5	分数の計算	物語文	気象の観測・天気	日本の水産業
6	分数の計算	物語文	気象の観測・天気	日本の資源と林業
7	平面図形	物語文	てんびん・ばね	工業の種類
8	平面図形	物語文	てんびん・ばね	工業の種類
9	まとめ	まとめ	まとめ	まとめ
10	春期まとめテスト	春期まとめテスト	春期まとめテスト	春期まとめテスト

定員…12名(定員になり次第締め切ります)
※春期まとめテストは4月13日(土)9時30分~12時35分で実施します。
※テキストは最初の授業で配布します。予習は必要ありません。
※筆記用具と2色(赤青)ボールペン等を持参下さい。
※宿題はその日の内にやれる量を出します。個人差はありますが各教科30分を目安とします。

※都合により単元の変更を行うことがあります。ご了承ください。



新小6本科 春期講習会 ネライと内容

● 来年度の入試まで早10ヶ月。単元学習の小6上では中学校受験に必要なすべての単元が終了するように配置されています。それだけに内容的にもかなり盛りだくさん。この春は、単元を復習するチャンスです。特に重要単元については復習だけに終わらせないように入試に直結できるように再度切り口を変えてそのエッセンスを伝授します。

※岡山白陵・操山中・天城中・大安寺中等・岡中東医・岡中難関・就実HG・AD等をターゲットとして、基礎力からみっちり力をつけていきます。県立適性検査及び岡大附属中・広大附属中は社会を含め4教科受験、岡山の私立中学校は3教科の受験となります。コツコツは勝コツ。受験学年となったばかりですが、毎日の積み重ねが大切です。

● 使用テキスト

中学受験新演習+オリジナルプリント・サグテキスト+KIBIシステム+国語記述添削指導
受講料¥40,000(税別) テキスト・プリント各科¥1,000(税別) まとめテスト¥3,000(税別)

回数	算数	国語	理科	社会
1	規則性・条件整理	説明文・論説文	生物と自然環境	大正モダン
2	規則性・条件整理	説明文・論説文	生物と自然環境	第一次世界大戦
3	面積と辺の比	物語文	水溶液	太平洋戦争
4	面積と辺の比	物語文	水溶液	平和日本
5	比の利用つるかめ算	物語文	水溶液	歴史のまとめ
6	比の利用つるかめ算	物語文	水溶液	歴史のまとめ
7	水量の変化	随筆文	電流と磁界	日本国憲法
8	水量の変化	随筆文	電流と磁界	基本的人権
9	まとめ	まとめ	まとめ	まとめ
10	春期まとめテスト	春期まとめテスト	春期まとめテスト	春期まとめテスト

定員…16名(定員になり次第締め切ります)

※まとめテストは、4月13日(土)9時30分～12時35分で実施します。

※テキストは最初の授業で配布します。予習は必要ありません。

※筆記用具と2色(赤青)ボールペン等をご持参下さい。

※宿題はその日の内にやれる量を出します個人差はありますが各教科30分を目安とします。

※都合により単元の変更を行うことがあります。ご了承ください。

新小6県立適性検査対策 春期講習会 ネライと内容

● 岡山県の中高一貫校である、県立操山中学・県立天城中学・県立大安寺中等・県立津山中にターゲットを合わせた講座です。したがって、適性検査Ⅰ・適性検査Ⅱのテキストをそのまま使うのではなく、岡山県の入試問題の出題傾向を合わせて適宜オリジナルプリントを加えて行きます。

授業内容

★検査Ⅰでは、過去問を基に頻出のグラフの読み取り、推論をたてる、図形的な発想を鍛えるなど記述問題のエッセンスを伝授します。一方、

★検査Ⅱでは作文や小論文を書くことなどに対応します。また、合格に不可欠の面接対策も過去の面接課題を採り入れながら、積極的に意見を述べる訓練をします。

★演習の時間にはそれらのことがどれだけ身についているかを評価するために、授業で習ったことの反復学習を用いて定着を図ります。

● 使用テキスト

岡山県立適性検査対策テキスト・オリジナルプリント・作文対策
受講料¥15,000(税別) テキスト・プリント各科 ¥1,000(税別)

回数	適性検査Ⅰ	適性検査Ⅱ
1	共通問題課題1対策	共通問題課題1対策
2	共通問題課題3対策	共通問題課題1対策
3	独自問題対策1	独自問題対策
4	独自問題対策2	共通問題課題3対策

定員…12名(定員になり次第締め切ります)

※テキストは最初の授業で配布します。予習は必要ありません。

※筆記用具と2色(赤青)ボールペン等をご持参下さい。

※都合により単元の変更を行うことがあります。ご了承ください。

1対1 完全個別指導 ピンポイントゼミ

●あと10点をアップしたい。答えは弱点の補強にあります。この春期講習を利用して、個別に徹底的に弱点を補強し、小6は志望校合格を、小1から小5は弱点単元克服を目指しましょう。詳しくは別紙をごらんください。

☆ピンポイントゼミの流れ



☆お申込方法

別紙の春期講座申込用紙に必要事項をご記入の上、Fax (086-255-5402) 郵送・mail (info@sola-e.net) ・または直接ご提出ください。

☆ピンポイントゼミの詳細

①弱点単元のリサーチ

弱点チェックシートを用いてピンポイントでお子様の弱点をお知らせいただきます。

②個別講師による指導

個別プログラムに沿ってテキストの選定・演習問題プリントの作成を行い、1対1の個別指導を行い、学習内容は指導報告書をお渡しします。

③演習問題で定着確認

演習問題で定着を確認します。80%自力で解けるまで反復演習をします。

対策の終了は演習問題と類題の正答率が80%を超えるまで繰り返し行います。

問題が解けることを前提としますので、予定時間を超過することがあります。

あらかじめご了承ください。

④単元合格証の発行

上記の問題で確認テストを100%をクリアしたら、指導報告書と共に「単元合格証」を発行します。

☆受講料

各学年により異なります。別紙にてご確認ください。

※単元完了まで指定時間で終了しないときも追加料金はいただきません。

※ピンポイントゼミは春期講習と並行して行います。

春期講習受講の流れ

朝日塾宙SOLA本科

① パンフレットの内容をごらんになり申込用紙に必要事項をご記入の上、mail・FAXまたは郵送にて事務までご提出下さい。※3月18日締め切り(定員になり次第締め切ります)

② 3/23(土)10:30~11:30 春期講習会ガイダンスを行います。個別面談も可能です。ご希望の方はメール (info@sola-e.net) までお申込ください。締切…3/20

③ 小5・小6の講座生の方は、基礎力確認テストを受験ください。(算・国各30分)

④ 3/12までにお申込の内部生は自動引落となります。以降申込の内部生と講座生の方は郵便振替用紙をお送りします。 テキスト類は授業初日に配布します。

完全個別指導ピンポイント

① まずは、別紙にて希望日時等をお申込下さい。メール・ファック・電話等をご利用ください。詳しい日程等はメールにてご連絡さしあげます。

② 過去のテスト成績や保護者様からの授業内容希望をお伺いし、弱点単元の洗い出しを行います。希望回数もお知らせください。テキスト・日時・指導講師を決定します。

③ 計画に沿って指導をいたします。指導報告書を作成します。お気づきの点やご質問等がありましたら、メールでお知らせください。

④ 料金は10日締めの25日払いとなります。(原則として内部生は自動引き落とし、講座生は郵便振替です。)

料金等

●朝日塾宙SOLA春期講習会（税別）

学年	授業料	テキスト	テスト	総計（税別）
新小3	15,000	2,000		17,000 円
新小4	23,000	4,000	3,000	30,000 円
新小5	32,000	4,000	3,000	39,000 円
新小6 本科	40,000	4,000	3,000	47,000 円
新小6 適性	15,000	2,000		17,000 円

●完全個別指導春期ピンポイントゼミ

(1単位＝指導＋演習)

ピンポイントゼミ＝UMI等経費一覧			1対1(50分)+演習(50分)=100分		
一般生	Aコース(1回分・税別)	Cコース(1回分・税別)	内部生	Aコース(1回分・税別)	Cコース(1回分・税別)
小1～小3	¥3,250	¥5,750	小1～小3	¥2,925	¥5,175
小4～小5	¥3,500	¥6,000	小4～小5	¥3,150	¥5,400
小6	¥3,750	¥8,750	小6	¥3,375	¥7,875
中1～中2	¥3,500	¥8,500	中1～中2	¥3,146	¥7,650
中3	¥3,750	¥8,750	中3	¥3,375	¥7,875

- ※ 一般生…講座生 内部生…通常講座に参加の生徒様
- ※ A個別…主として個別専門の講師がご指導いたします。
- ※ C個別…主として集合授業を担当する講師がご指導いたします。
- ※ 個別授業料は10日締め25日払いとなります。
- ※ テキストは生徒様により異なりますので、実費を頂戴します。
(手持ちテキストを使用する場合は不要です)
- ※ 個別プリント代は指導料に含まれます。
- ※ 講師との相性があります。講師交代は早めにお知らせ下さい。

授業受講上の注意

- やむを得ず遅刻、欠席、早退をするときは必ず事前に保護者様よりメール (info@sola-e.net) 電話またはファックスでご連絡下さい。
- 授業中の私語は、厳禁です。二回目に注意しても聞き入れられないときは、廊下等に出されることがあります。
- 休憩時間にコンビニ等で買い食いをするのを禁止します。弁当・お茶は事前に買って昼食時に所定の教室で飲食してください。お菓子・炭酸系飲料・ジュース等は持ち込みできません。
- 講座等の昼食時間は駅周辺の飲食店での飲食を認めますが、必ず授業開始5分前までに着席して授業の準備を整えられるようにして下さい。
- 他の受講生に暴力を振るったり、暴言を吐いたりして傷つける行為があった時はその場で受講を禁止します。
- 建物や机等への落書き・キズつけは弁償して頂きます。
- マンガ・ゲーム等の持ち込みは原則として禁止しています。授業中にこれらのものを見ていたら没収します。
- 用事がないのに他の階や屋上には決して行かないで下さい。
- 階段を駆け上がったたり駆け下りたり、階段の手すりにぶら下がったり等の危険行為を禁止します。
- 入退出時に「ほっと！メール」カードをカードリーダーに通して下さい。
- ゴミの始末は各自が責任を持っていただくようお願いします。
- やむを得ず遅刻、欠席、早退をするときは必ず事前に保護者様よりメール (info@sola-e.net) 電話またはファックスでご連絡下さい。

2019年 春期講習会登校日

朝日塾由SOLA

学年・クラス			新小3	新小4	新小5	新小6	新小6適性	ピンポイント	行事予定
期間			4日	6日	10日	10日	4日		
月	日	曜							
3	24	日							
	25	月						☆	Kメソッド国語ゼミ
	26	火		★1		★1		☆	
	27	水		★2	★1	★2		☆	
	28	木		★3	★2	★3		☆	ソロバン教室テラ
	29	金	★1	★4	★3	★4	☆1	☆	
	30	土	★2	★5	★4	★5	☆2	☆	
	31	日							
4	1	月						☆	Kメソッド国語ゼミ
	2	火			★5	★6		☆	
	3	水			★6	★7		☆	
	4	木			★7			☆	ソロバン教室テラ
	5	金	★3	★6テスト	★8	★8	☆3	☆	
	6	土	★4		★9	★9	☆4	☆	
	7	日							
	8	月							Kメソッド国語ゼミ
	9	火							新6本科講座・新3本科講座
	10	水							新5本科講座
	11	木							新4本科講座・新小2本科講座・ソロバン教室テラ
	12	金							新6県立講座・新5県立講座体験
	13	土			★10テスト	★10テスト			新6本科講座・新5本科講座
	14	日							

日時	3月25日 月											3月26日 火											3月27日 水										
	1	2	3	4	5	6	7	8	9	10	11	1	2	3	4	5	6	7	8	9	10	11	1	2	3	4	5	6	7	8	9	10	11
時限																																	
開始	11:00	11:50	13:00	13:50	14:45	15:35	16:40	17:35	18:35	19:30	20:25	11:00	11:50	13:00	13:50	14:45	15:35	16:40	17:35	18:35	19:30	20:25	11:00	11:50	13:00	13:50	14:45	15:35	16:40	17:35	18:35	19:30	20:25
終了	11:45	12:35	13:45	14:35	15:30	16:20	17:30	18:25	19:25	20:20	21:15	11:45	12:35	13:45	14:35	15:30	16:20	17:30	18:25	19:25	20:20	21:15	11:45	12:35	13:45	14:35	15:30	16:20	17:30	18:25	19:25	20:20	21:15
小6県立 適性検査																																	
小6																																	
小5																																	
小4																																	
小3																																	

日時	3月28日 木											3月29日 金											3月30日 土										
	1	2	3	4	5	6	7	8	9	10	11	1	2	3	4	5	6	7	8	9	10	11	1	2	3	4	5	6	7	8	9	10	11
時限																																	
開始	11:00	11:50	13:00	13:50	14:45	15:35	16:40	17:35	18:35	19:30	20:25	11:00	11:50	13:00	13:50	14:45	15:35	16:40	17:35	18:35	19:30	20:25	11:00	11:50	13:00	13:50	14:45	15:35	16:40	17:35	18:35	19:30	20:25
終了	11:45	12:35	13:45	14:35	15:30	16:20	17:30	18:25	19:25	20:20	21:15	11:45	12:35	13:45	14:35	15:30	16:20	17:30	18:25	19:25	20:20	21:15	11:45	12:35	13:45	14:35	15:30	16:20	17:30	18:25	19:25	20:20	21:15
小6県立 適性検査																																	
小6																																	
小5																																	
小4																																	
小3																																	

日時	4月1日 月											4月2日 火											4月3日 水										
	1	2	3	4	5	6	7	8	9	10	11	1	2	3	4	5	6	7	8	9	10	11	1	2	3	4	5	6	7	8	9	10	11
時限																																	
開始	11:00	11:50	13:00	13:50	14:45	15:35	16:40	17:35	18:35	19:30	20:25	11:00	11:50	13:00	13:50	14:45	15:35	16:40	17:35	18:35	19:30	20:25	11:00	11:50	13:00	13:50	14:45	15:35	16:40	17:35	18:35	19:30	20:25
終了	11:45	12:35	13:45	14:35	15:30	16:20	17:30	18:25	19:25	20:20	21:15	11:45	12:35	13:45	14:35	15:30	16:20	17:30	18:25	19:25	20:20	21:15	11:45	12:35	13:45	14:35	15:30	16:20	17:30	18:25	19:25	20:20	21:15
小6県立 適性検査																																	
小6																																	
小5																																	
小4																																	
小3																																	

日時	4月4日 木											4月5日 金											4月6日 土										
	1	2	3	4	5	6	7	8	9	10	11	1	2	3	4	5	6	7	8	9	10	11	1	2	3	4	5	6	7	8	9	10	11
時限																																	
開始	11:00	11:50	13:00	13:50	14:45	15:35	16:40	17:35	18:35	19:30	20:25	11:00	11:50	13:00	13:50	14:45	15:35	16:40	17:35	18:35	19:30	20:25	11:00	11:50	13:00	13:50	14:45	15:35	16:40	17:35	18:35	19:30	20:25
終了	11:45	12:35	13:45	14:35	15:30	16:20	17:30	18:25	19:25	20:20	21:15	11:45	12:35	13:45	14:35	15:30	16:20	17:30	18:25	19:25	20:20	21:15	11:45	12:35	13:45	14:35	15:30	16:20	17:30	18:25	19:25	20:20	21:15
小6県立 適性検査																																	
小6																																	
小5																																	
小4																																	
小3																																	

日時	4月13日 土						
	1	2	3	4	5	6	7
時限							
開始	9:30	10:25	11:20	12:00	13:00	13:55	14:50
終了	10:20	11:15	11:55	12:35	13:50	14:45	15:40
小6	春期まとめテスト 9:30-12:35			通常 記述	理科	週テスト	算数
小5	春期まとめテスト 9:30-12:35			講 座	理科	週テスト	算数

- 都合により予定を変更することがございます。
- 小4・5・6 春期まとめテストは、学年によって実施日・開始終了時間が異なります。ご注意ください。

※学年表記は新学年です。

2019年度朝日塾宙SOLA 春期講習会 申込用紙

講座生締切 3月18日

- 本用紙にご記入の上、事務まで提出下さい。Fax(255-5402)や郵送でも受けつけております。
- 内部生締切は3月12日です。受講料は3月25日に自動引き落としとなります。それ以後のお申込の内部生と講座生は郵便振替の用紙をお送りします。

ふりがな	学年	生年月日	性別
生徒氏名	新小	西曆	<input type="checkbox"/> 男 <input type="checkbox"/> 女

※春期講習会参加希望者は 全員 チェックしてください。

2019年度春期講習会に参加します。

※小6は全員 チェックしてください。

新小6県立適性検査 参加 不参加 適性検査のみ参加

※希望者は チェックしてください。

ピンポイントゼミ 希望



- 以降は講座生(春期講座のみ参加の方)はご記入ください。

新小5・新小6 実力確認テスト	第1希望日 月 日 時 分-	第2希望日 月 日 時 分-	第3希望日 月 日 時 分-
--------------------	-------------------	-------------------	-------------------

ふりがな	生徒学校名
保護者名	印

郵便番号	住所
-	

自宅電話番号
携帯電話番号
FAX番号

※ご質問・ご要望などございましたら、お書きください。